



COMMUNE DE LANÇON-PROVENCE

Place du Champ-de-Mars
13680 Lançon-Provence

Département	Commune	N° dossier
BOUCHES-DU-RHÔNE	Lançon-Provence	18055

Adresse : Route de Pélassanne (D15) - Allée de la Croix de Pélassanne

Opération :
**AMÉNAGEMENT DE L'ENTREE DE VILLE
NORD ET DU POLE D'EQUIPEMENT PUBLIC**

DOSSIER DE CONSULTATION DES ENTREPRISES

PLAN DE SITUATION

Commission permanente du 13 déc 2019 - Rapport n° 133



B.E.T. S.E.R.I.
Maître d'oeuvre VRD

32 Rue Mallet Stevens
30900 NIMES

Tél: 04-66-28-04-91
Fax: 04-66-28-12-79
E-mail: seri30@beseri.fr

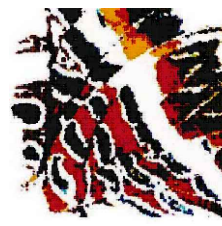

A.R.T. Paysagistes
DPLG Paysage et Urbanisme

37 bld Félix Giraud
34150 ANIANE

Tél: 04 11 75 83 75
E-mail: artpaysagistes@hotmail.fr

DRESSE PAR:	MODIFICATIONS:	DATE:	INDICE:	AUTEUR:
J.C.	Initial	02/08/2019	A	J.C.
	Modifications PI CONSEIL et Conseil Départementale	12/09/2019	B	J.C.
VERIFIE PAR:
P.A.

REFERENCES INFORMATIQUES:
I:\SERI-NIMES\Communes\LANÇON PRVCE\AO AMENAGEMENT URBAIN ET PAYSAGER ENTREE
NORD\PLANS\PRO\AMENAGEMENT ENTREE NORD_PRO_IND B_PLAN DE SITUATION.dwg

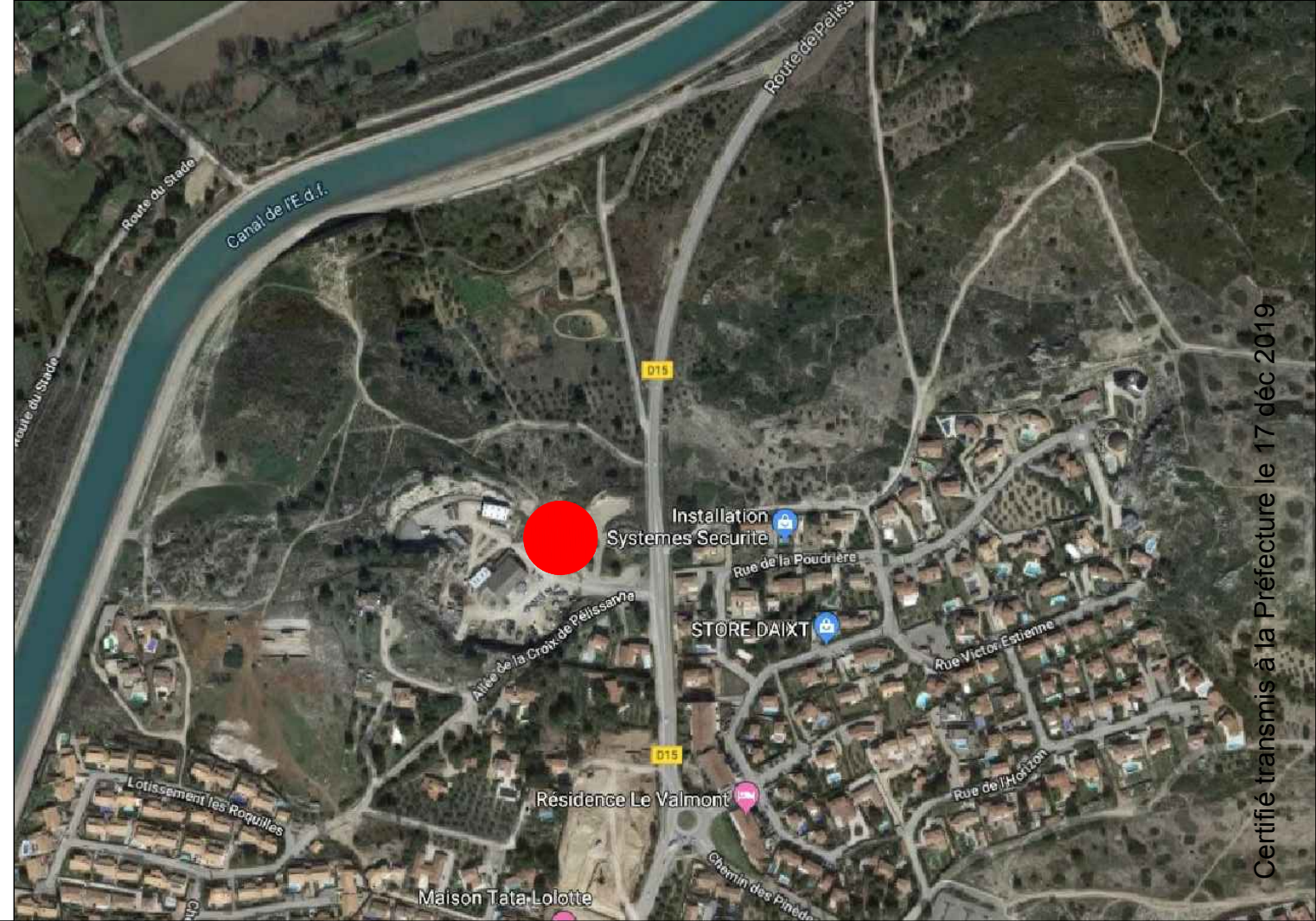

Certifié transmis à la Préfecture le 17 déc 2019