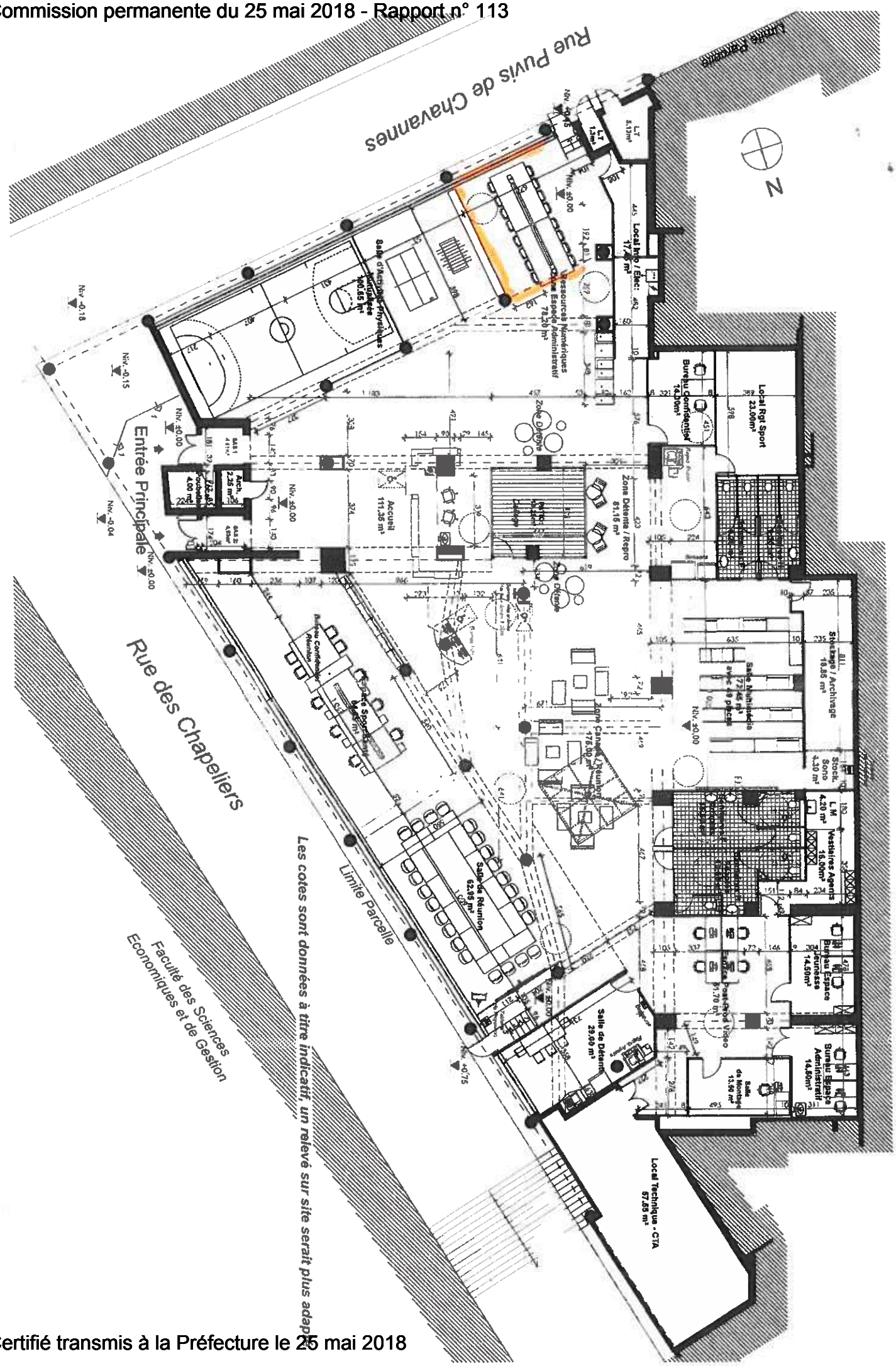
Rue Puvis de Chavannes
Limite Parcelle
N
Entrée Principale
Rue des Chapeliers
Limite Parcelle
Faculté des Sciences Economiques et de Gestion
Les cotes sont données à titre indicatif, un relevé sur site serait plus adapté
Local Rgt Sport 23.00m²
Bureau Confidentiel 14.00m²
Zone Détente / Repro 81.15 m²
Accueil 111.35 m²
Salle de Réunion 62.95 m²
Salle de Détente 29.00 m²
Local Technique - CTA 57.55 m²
Bureau Espace Administratif 14.50m²
Bureau Espace Jeunesse 14.50m²
Vestiaires Agents 16.00m²
Stockage / Archivage 18.85 m²
Salle Multimédia 72.45 m² avec 49 places
Zone Canapé / Réunion 175.00 m²
Salle d'Activités Physiques 100.65 m²
Ressources Numériques Zone Espace Administratif 78.20 m²
Local Info / Élec. 17.45 m²
Niv. ±0.00
Niv. -0.15
Niv. -0.18
Niv. -0.04
Niv. +0.75